

PRIVALIA *
your daily fashion outlet



TRAMONTINA
ATÉ 50% OFF

Estoque Limitado!

COMPRE AGORA

EXTRA

FOTOS VÍDEOS

Extra Digital

Promoções

Classificados

O Globo

Princípios Editoriais

ASSINE

CAPA NOTÍCIAS POLÍCIA EMPREGO FAMOSOS MULHER TV E LAZER ESPOR Busque no Extra

Mulher

Decoração

05/07/14 08:00

Curtir 2

Tweetar 9

+1 0

INVERNO EXIGE CUIDADOS ESPECIAIS COM PLANTAS TÍPICAS DO VERÃO

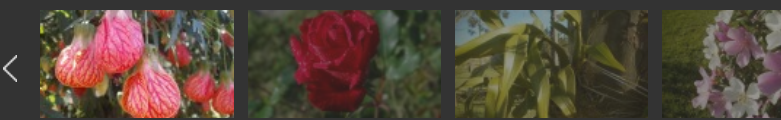

Lara Mizoguchi

Tamanho do texto A A A

Antigamente, existiam plantas que não floresciam durante o período de inverno. Hoje, a tecnologia ajuda a controlar temperatura, umidade e luminosidade de estufas, o que permite que as mais diferentes espécies sejam produzidas o ano todo. No entanto, ainda há algumas espécies que sobrevivem melhor ao frio do que outras.

— Assim como os produtos hortifrutigranjeiros, devemos prestar atenção à sazonalidade das espécies. Assim, aproveitamos sua exuberância, suas flores e seus frutos, temos maior facilidade de encontrá-los e com preços mais acessíveis — explica a paisagista Jaíce Di Próspero.

“Carlos Ferreira Alves, vendedor da loja Chico Flores, no Centro de Abastecimento do Estado da Guanabara (Cadeg), explica que, em geral, as plantas que gostam mais do frio são aquelas de sombra.

— Elas podem pegar apenas o sol da manhã, até as 10h, mais ou menos — diz.

LEIA MAIS



EM TEMPOS de celular, relógios de parede se tornam diferencial na decoração

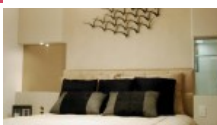

ESPELHOS são um ótimo recurso para criar a ilusão de ter ambientes maiores do que são



COMENTÁRIO

Clique aqui e seja o primeiro a

COMENTAR

fechar

PASSAGENS AÉREAS

Menor preço ENCONTRADO!

Apartir de*

R \$ 60,00

CONFIRA

*Sujeito à disponibilidade

TAM GOL Avianca Azul

Publicidade

1º



Receita caseira facilita a faxina e ajuda a tirar gordura e manchas acumuladas em vidros, blindex e espelhos

2º



Aprenda a cuidar pata de elefante, uma planta escultural

3º



Plantas, cores, pisos e tecidos leves ajudam a refrescar a casa no verão



▶ **FESTA junina** (ou julina) em casa não exige glamour. Quanto mais estampas, melhor



▶ **FICAR** atento à rega no inverno garante sobrevivência de plantas, apesar da baixa temperatura



▶ **LEMBRANÇAS** de viagens dão toque original à decoração e mostram personalidade do morador

TUDO SOBRE ?

- ▶ Decoração
- ▶ Jardim
- ▶ Inverno



No inverno, as espécies que mais sofrem, segundo Jaíce, são as que gostam da alta umidade do ar, como, por exemplo, as samambaias. O paisagista e biólogo holandês Gustaaf Winters acrescenta à lista as tropicais e suculentas.

Para quem tem horta em casa, a paisagista Clarisse Kopp dá algumas dicas.

— A hortinha no inverno requer cuidados com doenças, como pulgões, cochonilhas e mofo, além da rega, que deve ser diminuída. Em geral, devemos regá-la sempre que a terra estiver seca. No inverno, é importante regar sempre pela manhã. Não há restrições de temperos na estação, mas o tomate e a pimenta são os mais sensíveis ao frio — ensina.



Veja as plantas ideais para o frio

Flores

Entre as flores que são propícias ao inverno, estão a orquídea Cimbídio (sobrepota ao tronco, na segunda foto à direita), cuja época de sua intensa florada, com hastes que podem chegar a um metro de altura, é agora. Ela gosta de umidade e muita luz. Portanto, são necessárias regas diárias. A azaleia (na foto ao lado), um arbusto de folhas ásperas que cresce até dois metros de altura, também, com grande quantidade de flores, de variadas cores. O jasmim amarelo com ramos de até quatro metros, com sua intensa florada amarela, além de gardênia, buganvília e magnólia branca completam o time das flores que adoram frio.

Frutas

Segundo Jaíce Di Próspero, entre as árvores frutíferas que melhor suportam o inverno estão a jaca, considerada a maior fruta (com cerca

GAME: MONTE SEU IMPÉRIO



▶ PRIMEIRA PÁGINA

Mulher

Famosos

Extra



CABELOS

Carolina Oliveira muda o visual e fica ruiva para novela



LOOK DO DIA

Jennifer Lopez aposta em superdecote para promover filme em Nova York

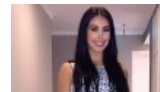

CORPO

Grávida, Bella Falconi critica culto ao corpo



CABELOS

Veja 7 penteados deslumbrantes de verdadeiras divas negras para se inspirar



BELEZA

Sophia Abrahão lista dicas de beleza e conta que tem mais de cem perfumes em casa

Publicidade

de 15kg) nascida em árvore de até 20m de altura, de origem indiana e trazida pelos portugueses, e a tangerina murcote. "Com casca mais agarrada ao miolo, sua colheita já ocorre em junho e se estende até setembro. Deve ser plantada protegida de ventos fortes".



Temperinhos

Os temperos ideais para o inverno são hortelã-pimenta, alecrim, óregano, coentro, manjerição, salsa e tomilho.

Acompanhe as notícias de imóveis, casa e decoração pelo Twitter [@bela_casa](#).

Forex para iniciantes

Aprenda como negociar com só \$100 Registre e ganhe demo com 5000\$+PDF



● ○



Imprimir



Email



Comentar



Facebook



Twitter



Google+

◀ ANTERIOR



Saiba onde encontrar ferramentas para cuidar do seu jardim

PRÓXIMO ▶

Ficar atento à rega no inverno garante sobrevivência de plantas,...



ÚLTIMAS DE MULHER



Carolina Oliveira muda o visual e fica ruiva para novela



Jennifer Lopez aposta em superdecote para promover filme em Nova York



Grávida, Bella Falconi critica culto ao corpo

Ler mais de **MULHER**

ÚLTIMAS DE DECORAÇÃO



Aprenda a cuidar pata de elefante, uma planta escultural



Ideias inspiradas em 'Império' e 'Malhação' para montar sua mesa no calor



Plantas, cores, pisos e tecidos leves ajudam a refrescar a casa no verão

Ler mais de **DECORAÇÃO**